SPECIÁLNÍ VÝKRESY - OCHRANNÁ PÁSMA
M 1:500

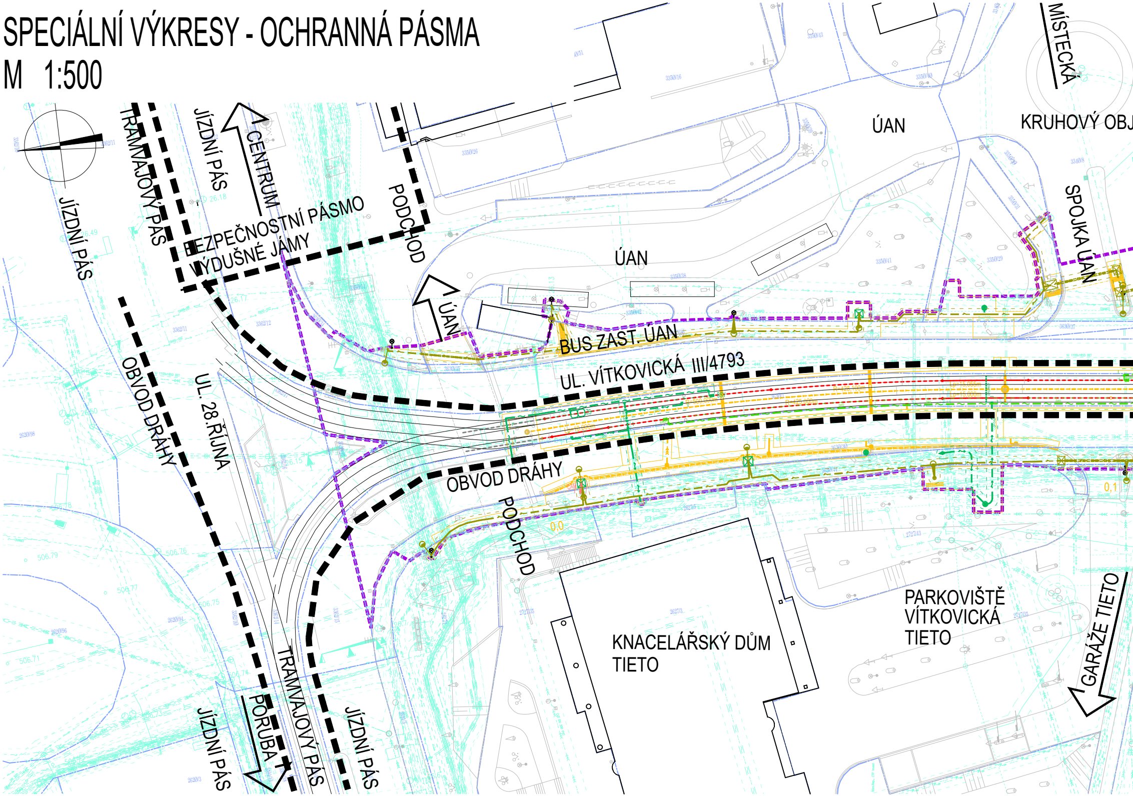
JÍZDNÍ PÁS
TRAMVAJOVÝ PÁS
JÍZDNÍ PÁS
CENTRUM
PODCHOD
BEZPEČNOSTNÍ PÁSMO
VÝDUŠNÉ JÁMY
ÚAN
ÚAN
MÍSTECKÁ
KRUHOVÝ OBJ
SPOJKA ÚAN
ÚAN
BUS ZAST. ÚAN
UL. VÍTKOVICKÁ III/4793
OBVOD DRÁHY
UL. 28.ŘÍJNA
OBVOD DRÁHY
PODCHOD
0,0
0,1
KNACELÁŘSKÝ DŮM
TIETO
PARKOVIŠTĚ
VÍTKOVICKÁ
TIETO
GARÁŽE TIETO
JÍZDNÍ PÁS
PORUBA
TRAMVAJOVÝ PÁS
JÍZDNÍ PÁS

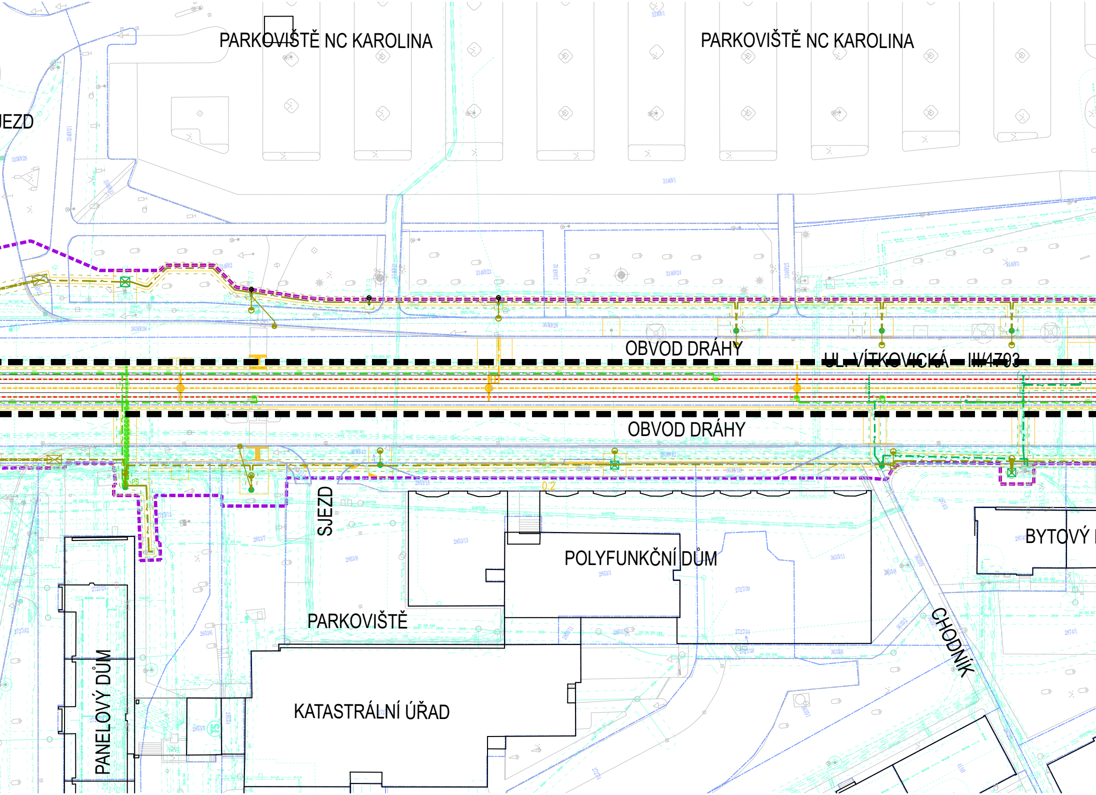
PARKOVIŠTĚ NC KAROLINA
PARKOVIŠTĚ NC KAROLINA
JEZD
OBVOD DRÁHY
UL. VÍTKOVICKÁ – III/4703
OBVOD DRÁHY
0.2
SJEZD
POLYFUNKČNÍ DŮM
BYTOVÝ
PARKOVIŠTĚ
CHODNÍK
KATASTRÁLNÍ ÚŘAD
PANELOVÝ DŮM

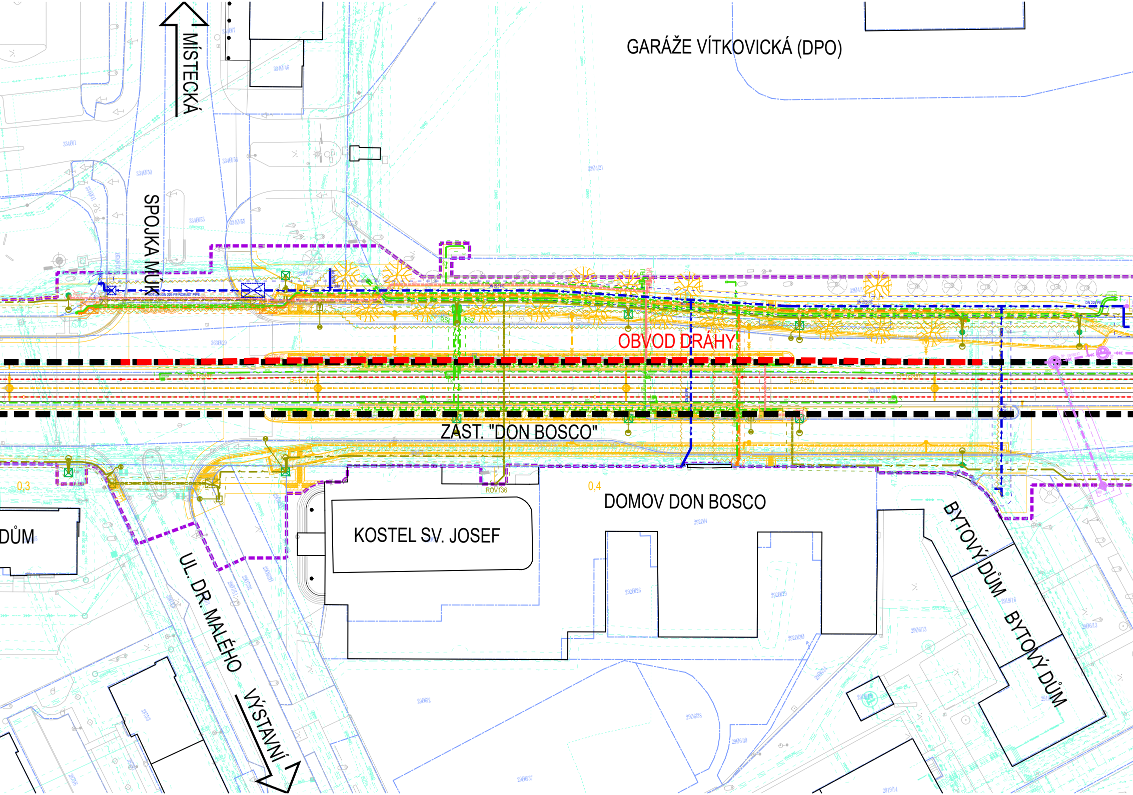
MÍSTECKÁ
GARÁŽE VÍTKOVICKÁ (DPO)
3340/16
3340/1
3340/50
3340/56
3340/53
3340/55
3304/21
SPOJKA MÚK
OBVOD DRÁHY
3630/29
ZAST. "DON BOSCO"
0,3
0,4
ROV136
DOMOV DON BOSCO
2920/4
KOSTEL SV. JOSEF
DŮM
2920/26
2920/29
2920/30
UL. DR. MALÉHO
VÝSTAVNÍ
BYTOVÝ DŮM
BYTOVÝ DŮM
2919/16
2906/13
2906/2
2906/38
2906/39
2906/37
2919/14

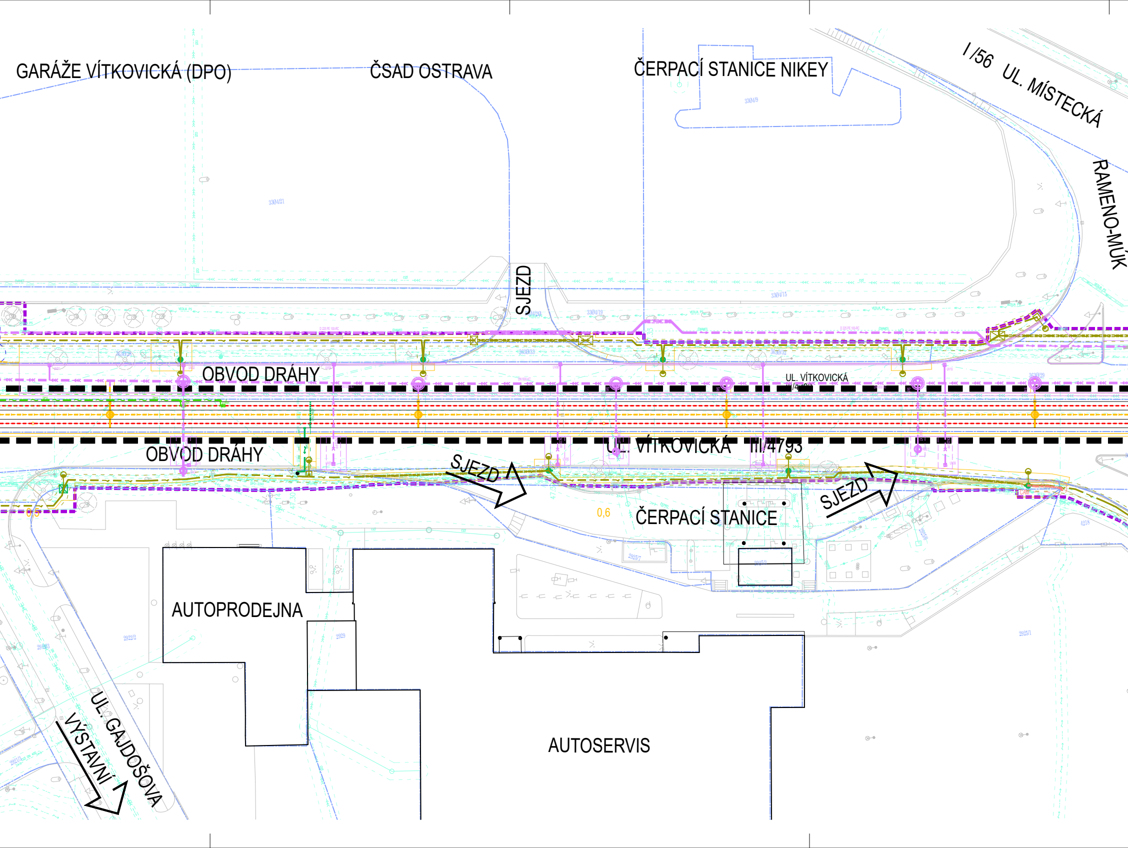
GARÁŽE VÍTKOVICKÁ (DPO)
ČSAD OSTRAVA
ČERPACÍ STANICE NIKEY
I /56 UL. MÍSTECKÁ
RAMENO-MÚK
SJEZD
OBVOD DRÁHY
UL. VÍTKOVICKÁ
OBVOD DRÁHY
UL. VÍTKOVICKÁ III/4793
SJEZD
SJEZD
0,6
ČERPACÍ STANICE
0,5
AUTOPRODEJNA
AUTOSERVIS
UL. GAJDOŠOVA
VÝSTAVNÍ

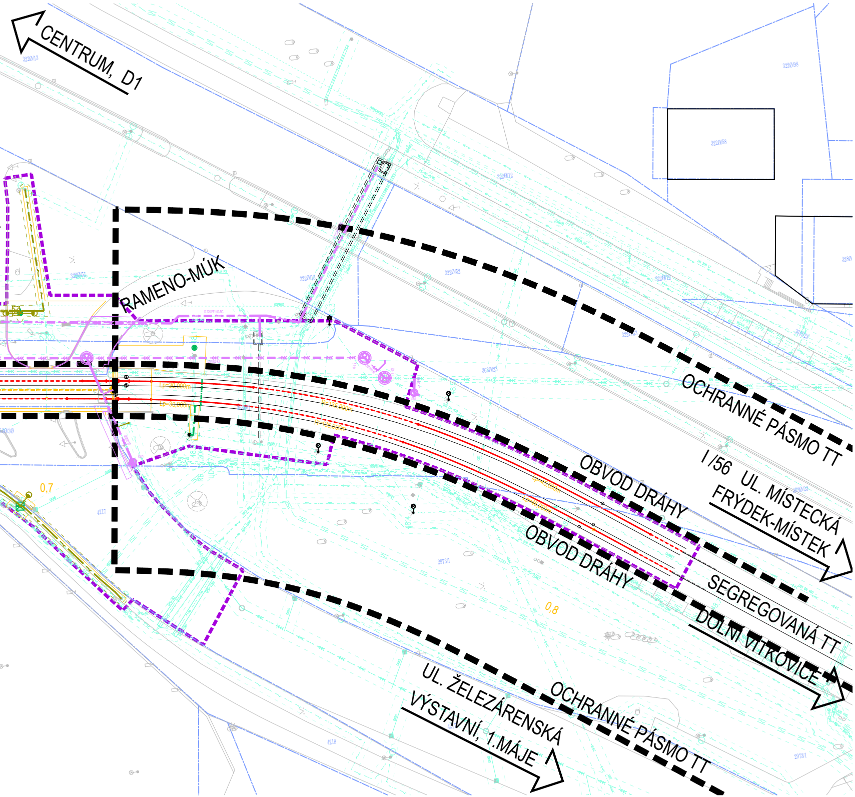
CENTRUM, D1
RAMENO-MÚK
OCHRANNÉ PÁSMO TT
I/56 UL. MÍSTECKÁ
FRÝDEK-MÍSTEK
OBVOD DRÁHY
OBVOD DRÁHY
SEGREGOVANÁ TT
DOLNÍ VÍTKOVICE
0,7
0,8
UL. ŽELEZÁRENSKÁ
VÝSTAVNÍ, 1.MÁJE
OCHRANNÉ PÁSMO TT

LEGENDA IN

- STÁVAJÍCÍ
- STÁVAJÍCÍ
- STÁVAJÍCÍ
- STÁVAJÍCÍ
- STÁVAJÍCÍ
- STÁVAJÍCÍ
- STÁVAJÍCÍ
- STÁVAJÍCÍ
- STÁVAJÍCÍ
- STÁVAJÍCÍ
- STÁVAJÍCÍ
- STÁVAJÍCÍ
- STÁVAJÍCÍ
- STÁVAJÍCÍ
- STÁVAJÍCÍ
- STÁVAJÍCÍ
- STÁVAJÍCÍ
- STÁVAJÍCÍ
- STÁVAJÍCÍ
- STÁVAJÍCÍ
- STÁVAJÍCÍ
- STÁVAJÍCÍ
- STÁVAJÍCÍ
- STÁVAJÍCÍ
- STÁVAJÍCÍ
- STÁVAJÍCÍ
- STÁVAJÍCÍ
- STÁVAJÍCÍ
- STÁVAJÍCÍ
- STÁVAJÍCÍ
- STÁVAJÍCÍ
- STÁVAJÍCÍ
- STÁVAJÍCÍ
- STÁVAJÍCÍ
- STÁVAJÍCÍ
- STÁVAJÍCÍ
- STÁVAJÍCÍ
- STÁVAJÍCÍ
- STÁVAJÍCÍ
- STÁVAJÍCÍ
- STÁVAJÍCÍ
- STÁVAJÍCÍ

ŽENÝRSKÝCH SÍTÍ:

KANALIZACE JEDNOTNÁ, PODZEMNÍ, NEOVĚŘENÁ (OSTRAVSKÉ VODÁRNY A KANALIZACE a.s.)
KANALIZACE JEDNOTNÁ VÝTLAČNÁ, PODZEMNÍ, NEOVĚŘENÁ (OSTRAVSKÉ VODÁRNY A KANALIZACE a.s.)
KANALIZACE JEDNOTNÁ/DEŠŤOVÁ-PŘÍPOJKA, PODZEMNÍ, NEOVĚŘENÁ (OSTRAVSKÉ VODÁRNY A KANALIZACE a.s./MAJITELÉ NEM.)
KANALIZACE JEDNOTNÁ-ZRUŠENÁ, PODZEMNÍ, NEOVĚŘENÁ (OSTRAVSKÉ VODÁRNY A KANALIZACE a.s./MAJITELÉ NEM.)
KANALIZACE JEDNOTNÁ, PODZEMNÍ, NEOVĚŘENÁ (ČEPRO, a.s.)
KANALIZACE JEDNOTNÁ, PODZEMNÍ, NEOVĚŘENÁ (MAJITEL NEZNÁMÝ)
KANALIZACE DEŠŤOVÁ-PŘÍPOJKA, PODZEMNÍ, NEOVĚŘENÁ (OSTRAVSKÉ KOMUNIKACE a.s.)
VODOVOD, PODZEMNÍ, NEOVĚŘENÝ (OSTRAVSKÉ VODÁRNY A KANALIZACE a.s.)
VODOVOD-PŘÍPOJKA, PODZEMNÍ, NEOVĚŘENÝ (OSTRAVSKÉ VODÁRNY A KANALIZACE a.s./MAJITELÉ NEMOVITOSTÍ)
VODOVOD ZRUŠENÝ, PODZEMNÍ, NEOVĚŘENÝ (OSTRAVSKÉ VODÁRNY A KANALIZACE a.s.)
VODOVOD, PODZEMNÍ, NEOVĚŘENÝ (MAJITEL NEZNÁMÝ)
NÍZKOTLAKÝ PLYNOVOD, PODZEMNÍ, NEOVĚŘENÝ (GASNET, s.r.o.)
STŘEDOTLAKÝ PLYNOVOD, PODZEMNÍ, NEOVĚŘENÝ (GASNET, s.r.o.)
POTRUBÍ TECHNICKÉHO PLYNU NEPROVOZOVANÉ/ZRUŠENÉ, PODZEMNÍ, NEOVĚŘENÉ (DŘÍVE VÍTKOVICE, a.s.)
HORKOVOD, PODZEMNÍ, NEOVĚŘENÝ (VEOLIA ENERGIE ČR, a.s.)
POTRUBÍ POHONNÝCH HMOT, PODZEMNÍ, NEOVĚŘENÝ (ČEPRO, a.s.)
SILOVÉ VEDENÍ NN, PODZEMNÍ, NEOVĚŘENÉ (ČEZ DISTRIBUCE, a.s.)
SILOVÉ VEDENÍ VN, PODZEMNÍ, NEOVĚŘENÉ (ČEZ DISTRIBUCE, a.s.)
SILOVÉ VEDENÍ NN, PODZEMNÍ, NEOVĚŘENÉ (CETIN, a.s.)
SILOVÉ VEDENÍ NN, PODZEMNÍ, NEOVĚŘENÉ (ČEPRO, a.s.)
SILOVÉ VEDENÍ NNÍ, PODZEMNÍ, NEOVĚŘENÉ (MAJITEL NEZNÁMÝ)
SILOVÉ VEDENÍ NN-NAPÁJECÍ A ZPĚTNÉ KABELY, PODZEMNÍ, NEOVĚŘENÉ (DOPRAVNÍ PODNIK OSTRAVA a.s.)
SILOVÉ VEDENÍ VN-PROPOJENÍ TNS, PODZEMNÍ, NEOVĚŘENÉ (DOPRAVNÍ PODNIK OSTRAVA a.s.)
SILOVÉ VEDENÍ NN/MN PROTIKOROZNÍ OCHRANY, PODZEMNÍ, NEOVĚŘENÉ (GASNET, s.r.o.)
SILOVÉ VEDENÍ NN VEŘEJNÉHO OSVĚTLENÍ, PODZEMNÍ, NEOVĚŘENÉ (OSTRAVSKÉ KOMUNIKACE a.s.)
SILOVÉ VEDENÍ NN NAPÁJECÍ KABELY, PODZEMNÍ, NEOVĚŘENÉ (OSTRAVSKÉ KOMUNIKACE a.s.)
SILOVÉ VEDENÍ NN SSZ, PODZEMNÍ, NEOVĚŘENÉ (OSTRAVSKÉ KOMUNIKACE a.s.)
SILOVÉ VEDENÍ VN, PODZEMNÍ, NEOVĚŘENÉ (VEOLIA PRŮMYSLOVÉ SLUŽBY ČR, a.s.)
SILOVÉ VEDENÍ VN NEPROVOZOVANÉ/ZRUŠENÉ, PODZEMNÍ, NEOVĚŘENÉ (DŘÍVE VÍTKOVICE, a.s.)
TRAKČNÍ TROLEJOVÉ VEDENÍ-STOŽÁRY, NADZEMNÍ PŘEVĚSY A NAPÍNACÍ LANA (DOPRAVNÍ PODNIK OSTRAVA a.s.)
SDĚLOVACÍ VEDENÍ, PODZEMNÍ, OVĚŘENÉ, METALICKÉ (CETIN, a.s.)
SDĚLOVACÍ VEDENÍ, PODZEMNÍ, NEOVĚŘENÉ, METALICKÉ (CETIN, a.s.)
SDĚLOVACÍ VEDENÍ, PODZEMNÍ, OVĚŘENÉ, OPTICKÉ/METALICKÉ (CETIN, a.s.)
SDĚLOVACÍ VEDENÍ, PODZEMNÍ, NEOVĚŘENÉ, OPTICKÉ/METALICKÉ (CETIN, a.s.)
SDĚLOVACÍ VEDENÍ, PODZEMNÍ, NEFUNKČNÍ (CETIN, a.s.)
SDĚLOVACÍ VEDENÍ, PODZEMNÍ, NEOVĚŘENÉ, OPTICKÉ/METALICKÉ (ČD-TELEMATIKA, a.s.)
SDĚLOVACÍ VEDENÍ NEPROVOZOVANÉ/ZRUŠENÉ, PODZEMNÍ, NEOVĚŘENÉ, OPTICKÉ (DIAMO s.p.)
SDĚLOVACÍ VEDENÍ, PODZEMNÍ, NEOVĚŘENÉ, OPTICKÉ (OVANET a.s.)
SDĚLOVACÍ VEDENÍ, NADZEMNÍ, METALICKÉ (OVANET a.s.)
SDĚLOVACÍ VEDENÍ, PODZEMNÍ, NEOVĚŘENÉ, OPTICKÉ (PODA a.s.)
SDĚLOVACÍ VEDENÍ, PODZEMNÍ, NEOVĚŘENÉ, OPTICKÉ (QUANTCOM, a.s.)
SDĚLOVACÍ VEDENÍ, PODZEMNÍ, NEOVĚŘENÉ, OPTICKÉ (T-MOBILE CZECH REPUBLIC a.s.)

TPS	STÁVAJÍCÍ SDĚLOVACÍ VEDENÍ, PODZEMNÍ, NEOVĚŘENÉ, METALICKÉ (TELCO PRO SERVICES, a.s.)
TPS	STÁVAJÍCÍ SDĚLOVACÍ VEDENÍ, PODZEMNÍ, NEOVĚŘENÉ, OPTICKÉ (TELCO PRO SERVICES, a.s.)
VODAFONE	STÁVAJÍCÍ SDĚLOVACÍ VEDENÍ, PODZEMNÍ, NEOVĚŘENÉ, OPTICKÉ/METALICKÉ (VODAFONE CZECH REPUBLIC, a.s.)
	ODSTRAŇOVANÉ/RUŠENÉ VÝZNAMNÉ POTRUBÍ (DLE VÝŠE UVEDENÝCH ORGANIZACÍ)
	NOVÁ KANALIZACE JEDNOTNÁ, PODZEMNÍ (OSTRAVSKÉ VODÁRNY A KANALIZACE a.s.)
	NOVÁ PŘÍPOJKA DEŠŤOVÉ KANALIZACE (DOPRAVNÍ PODNIK OSTRAVA a.s.)
	NOVÁ DRENÁŽ (DOPRAVNÍ PODNIK OSTRAVA a.s.)
	NOVÁ PŘÍPOJKA DEŠŤOVÉ KANALIZACE (SSMSK,přísp.org.)
	NOVÝ TRATIVOD SSMSK,přísp.org.)
	NOVÝ VODOVOD, PODZEMNÍ (OSTRAVSKÉ VODÁRNY A KANALIZACE a.s.)
	NOVÝ VODOVOD, PODZEMNÍ (OSTRAVSKÉ VODÁRNY A KANALIZACE a.s.)
	NOVÝ NÍZKOTLAKÝ PLYNOVOD, PODZEMNÍ (GASNET, s.r.o.)
DPO	NOVÉ SILOVÉ VEDENÍ NN, NADZEMNÍ (DOPRAVNÍ PODNIK OSTRAVA a.s.)
DPO	NOVÉ SILOVÉ VEDENÍ NN, PODZEMNÍ (DOPRAVNÍ PODNIK OSTRAVA a.s.)
DPO	NOVÉ OVLÁDACÍ VEDENÍ MN, PODZEMNÍ (DOPRAVNÍ PODNIK OSTRAVA a.s.)
DPO-NZ	NOVÉ SILOVÉ VEDENÍ NN-NAPÁJECÍ A ZPĚTNÉ KABELY, PODZEMNÍ (DOPRAVNÍ PODNIK OSTRAVA a.s.)
	NOVÉ SILOVÉ VEDENÍ NN-VODIVÉ PROPOJENÍ KOLEJNIC, PODZEMNÍ (DOPRAVNÍ PODNIK OSTRAVA a.s.)
	NOVÉ SILOVÉ VEDENÍ NN VEŘEJNÉHO OSVĚTLENÍ, PODZEMNÍ (OSTRAVSKÉ KOMUNIKACE a.s.)
GASNET	NOVÉ SILOVÉ VEDENÍ NN/MN PROTIKOROZNÍ OCHRANY, PODZEMNÍ (GASNET, s.r.o.)
VEOLIA PS	NOVÉ SILOVÉ VEDENÍ VN, PODZEMNÍ (VEOLIA PRŮMYSLOVÉ SLUŽBY ČR, a.s.)
	NOVÉ TRAKČNÍ VEDENÍ NN, NADZEMNÍ-STOŽÁR TV+KONZOLY+PŘEVĚSY (DOPRAVNÍ PODNIK OSTRAVA a.s.)
DPO	NOVÉ SDĚLOVACÍ VEDENÍ, PODZEMNÍ, METALICKÉ+OPTICKÉ (DOPRAVNÍ PODNIK OSTRAVA a.s.)

POZNÁMKY:

1) PROVIZORNÍ OBJEKTY NEJSOU VE VÝKRESE ZOBRAZENY

OCHRANNÁ A BEZPEČNOSTNÍ PÁSMA:

1) KANALIZACE
   - OCHRANNÉ PÁSMO KANALIZACE DO DN 500 (VČETNĚ) JE 1,50M OD VNĚJŠÍHO LÍCE POTRUBÍ.
   - OCHRANNÉ PÁSMO KANALIZACE NAD DN 500 JE 2,50M OD VNĚJŠÍHO LÍCE POTRUBÍ.
   - OCHRANNÉ PÁSMO KANALIZACÍ SE ZVĚTŠUJE O 1M U POTRUBÍ DN 200 A VĚTŠÍCH, POKUD JE DNO POTRUBÍ UMÍSTĚNO V HLOUBCE VĚŠÍ NEŽ 2,500M.
2) VODOVODY
   - OCHRANNÉ PÁSMO VODOVODŮ DO DN 500 (VČETNĚ), JE 1,50M OD VNĚJŠÍHO LÍCE POTRUBÍ.
   - OCHRANNÉ PÁSMO VODOVODŮ NAD DN 500 JE 2,50M OD VNĚJŠÍHO LÍCE POTRUBÍ.
   - OCHRANNÉ PÁSMO VODOVODŮ SE ZVĚTŠUJE O 1M U POTRUBÍ DN 200 A VĚTŠÍCH, POKUD JE DNO POTRUBÍ UMÍSTĚNO V HLOUBCE VĚŠÍ NEŽ 2,500M.
3) ZAŘÍZENÍ PRO VÝROBU A ROZVOD TEPELNÉ ENERGIE
   - OCHRANNÉ PÁSMO ROZVODŮ TEPELNÉ ENERGIE, JE 2,50M OD VNĚJŠÍHO LÍCE POTRUBÍ.
   - OCHRANNÉ PÁSMO ZAŘÍZENÍ NA VÝROBU TEPELNÉ ENERGIE A VÝMĚNÍKOVÝCH STANIC, JE 2,50M OD VNĚJŠÍHO LÍCE BUDOV.
4) PLYNOVODY
   - OCHRANNÉ PÁSMO NTL, STL PLYNOVODU A PLYNOVODNÍCH PŘÍPOJEK JE 1,00M NA OBĚ STRANY OD POTRUBÍ.
   - OCHRANNÉ PÁSMO VTL, VVTL PLYNOVODU A JEJICH PLYNOVODNÍCH PŘÍPOJEK JE 4,00M NA OBĚ STRANY OD POTRUBÍ.
   - OCHRANNÉ PÁSMO SILOVÝCH KABELŮ STANIC KATODOVÉ OCHRANY 1M NA OBĚ STRANY.
   - BEZPEČNOSTNÍ PÁSMO U VTL PLYNOVODŮ DO DN 100 JE 15M.
   - BEZPEČNOSTNÍ PÁSMO U VTL PLYNOVODŮ DO DN 250 JE 20M.
   - BEZPEČNOSTNÍ PÁSMO U VTL PLYNOVODŮ NAD DN 250 JE 40M.
   - BEZPEČNOSTNÍ PÁSMO U REGULAČNÍCH STANIC VTL JE 10M.
   - BEZPEČNOSTNÍ PÁSMO U REGULAČNÍCH STANIC VVTL JE 20M.
   - MIN. VZDÁLENOST PODZEMNÍCH LINIOVÝCH ZAŘÍZENÍ OD UZEMŇOVACÍ ANODY V ZASTAVĚNÝCH OBLASTECH 40M MIMO ZASTAVĚNÉ OBLASTI 100M.
5) SILOVÉ VEDENÍ A TRAKČNÍ VEDENÍ
   - OCHRANNÉ PÁSMO NADZEMNÍHO VEDENÍ MN (DO 50V AC VČETNĚ, DO 120V DC VČETNĚ) NENÍ DEFINOVÁNO.
   - OCHRANNÉ PÁSMO NADZEMNÍHO VEDENÍ NN (DO 1000V AC VČETNĚ, DO 1500V DC VČETNĚ) NENÍ DEFINOVÁNO.
   - OCHRANNÉ PÁSMO NADZEMNÍHO VEDENÍ VN (1–35KV AC VČETNĚ, NAD 1500V DC) JE 7M U VODIČŮ BEZ IZOLACE, 2M U VODIČŮ S IZOLACÍ, 1M PRO ZÁVĚSNÁ KABELOVÁ VEDENÍ.
   - OCHRANNÉ PÁSMO NADZEMNÍHO VEDENÍ VN (35–52KV AC) A VVN (DO 110KV AC VČETNĚ) JE 12M U VODIČŮ BEZ IZOLACE, 5M U VODIČŮ S IZOLACÍ.
   - OCHRANNÉ PÁSMO NADZEMNÍHO VEDENÍ VVN (DO 220KV AC VČETNĚ) JE 15M U VODIČŮ BEZ IZOLACE.
   - OCHRANNÉ PÁSMO NADZEMNÍHO VEDENÍ ZVN (DO 400KV AC VČETNĚ) JE 20M U VODIČŮ BEZ IZOLACE.
   - OCHRANNÉ PÁSMO PODZEMNÍHO VEDENÍ MN, NN, VN, VVN (DO 110KV VČETNĚ) JE 1M.
   - OCHRANNÉ PÁSMO PODZEMNÍHO VEDENÍ VVN (NAD 110KV), ZVN JE 3M.
   - OCHRANNÉ PÁSMO VESTAVĚNÝCH ELEKTRICKÝCH STANIC JE 1M.
   - OCHRANNÉ PÁSMO KOMPAKTNÍCH/ZDĚNÝCH ELEKTRICKÝCH STANIC (1–52KV/NN) JE 2M OD VNĚJŠÍHO PLÁŠTĚ.
   - OCHRANNÉ PÁSMO STOŽÁROVÝCH/VĚŽOVÝCH ELEKTRICKÝCH STANIC (1–52KV/NN) JE 7M.
   - OCHRANNÉ PÁSMO VENKOVNÍCH ELEKTRICKÝCH STANIC (NAD 52KV) JE 20M.
   - OCHRANNÉ PÁSMO VÝROBNY ELEKTŘINY JE 20M.

OCHRANNÁ A BEZPEČNOSTNÍ PÁSMA:

6) SDĚLOVACÍ VEDENÍ
   - OCHRANNÉ PÁSMO PODZEMNÍHO KOMUNIKAČNÍHO VEDENÍ JE 0,500M (VEDENÍ ZŘÍZENÉ PŘED NOVELOU V ROCE 2016 MAJÍ OP 1,500M)
   - OCHRANNÉ PÁSMO NADZEMNÍHO KOMUNIKAČNÍ VEDENÍ JE DEFINOVÁNO INDIVIDUÁLNĚ.
   - OCHRANNÉ PÁSMO RÁDIOVÉHO ZAŘÍZENÍ A RÁDIOVÉHO SMĚROVÉHO SPOJE JE DEFINOVÁNO INDIVIDUÁLNĚ.
7) OSTATNÍ OCHRANNÁ PÁSMA
   - BUDE DOTČENO OCHRANNÉ PÁSMO TRAMVAJOVÉ DRÁHY NA SEGREGOVANÉM TĚLESE (MAJITEL – DPO). OCHRANNÉ PÁSMO DRÁHY JE 30M OD OSY KRAJNÍ KOLEJE.
   - OCHRANNÉ PÁSMO SILNICE I/56 (MAJITEL – ČESKÁ REPUBLIKA, SPRÁVCE – ŘSD ČR) NENÍ V SOUVISLE ZASTAVĚNÉM ÚZEMÍ DEFINOVÁNO.
   - OCHRANNÉ PÁSMO SILNICE II/479, III/4793 (MAJITEL – MORAVSKOSLEZSKÝ KRAJ, SPRÁVCE – SSMSK) NENÍ V SOUVISLE ZASTAVĚNÉM ÚZEMÍ DEFINOVÁNO.
   - OCHRANNÉ PÁSMO MÍSTNÍCH KOMUNIKACÍ II. III. iV. TŘÍDY (MAJITEL – STATUTÁRNÍ MĚSTO OSTRAVA, SPRÁVCE– TS MOAP; OKAS) NENÍ V SOUVISLE ZASTAVĚNÉM ÚZEMÍ DEFINOVÁNO. OCHRANNÉ PÁSMO MÍSTNÍCH KOMUNIKACÍ NIŽŠÍCH TŘÍD NENÍ DEFINOVÁNO.
8) OBVOD SPECIÁLNÍ DRÁHY (TRAMVAJOVÉ DRÁHY)
   - OBVOD SPECIÁLNÍ DRÁHY JE DEFINOVÁN VZDÁLENOSTÍ 3m OD KRAJNÍ OSY KOLEJE, RESP. OD OSTATNÍCH ZAŘÍZENÍ NUTNÝCH PRO PROVOZ DRÁHY

LEGENDA KATASTRU A ZÁBORŮ:

—•—•—	HRANICE KATASTRÁLNÍCH ÚZEMÍ
-·-·-·-	HRANICE PARCELY KATASTRU NEMOVITOSTÍ
XX/XX	ČÍSLO PARCELY KATASTRU NEMOVITOSTÍ
■ ■ ■ ■ ■	HRANICE STAVBY

OBJEDNATEL	DOPRAVNÍ PODNIK OSTRAVA a.s. PODĚBRADOVA 494/2, 702 00 OSTRAVA TEL: 597 401 048, Karel.Navratil@dpo.cz, www.dpo.cz	DOPRAVNÍ PODNIK OSTRAVA
ZÁSTUPCE OBJEDNATELE	ING. KAREL NAVRÁTIL	

SOUŘADNÝ SYSTÉM: S-JTSK
VÝŠKOVÝ SYSTÉM: B.p.v.

OZN. ZMĚNY	POPIS ZMĚNY	DATUM	PODPIS
Č.2	AKTUALIZACE PD DUSP+DPS Č.2	2024-12	

PROJEKTANT	IM-PROJEKT, INŽENÝRSKÉ A MOSTNÍ KONSTRUKCE, s.r.o. VODNÍ 1, 602 00 BRNO TEL: 533 446 080-2, FAX: 533 446 089, im-projekt@im-projekt.cz, www.im-projekt.cz	IM PROJEKT
ZAKÁZKOVÉ ČÍSLO	2021716	
ZODP. PROJEKTANT	ING. KAREL PECHA	
VYPRACOVAL	ING. JIŘÍ JANÍK	
KONTROLOVAL	ING. ANNA-MARIE NOVÁKOVÁ	

GENERÁLNÍ PROJEKTANT	IM-PROJEKT, INŽENÝRSKÉ A MOSTNÍ KONSTRUKCE, s.r.o. VODNÍ 1, 602 00 BRNO TEL: 533 446 080-2, im-projekt@im-projekt.cz, www.im-projekt.cz	IM PROJEKT
HLAVNÍ INŽENÝR PROJEKTU	ING. JIŘÍ JANÍK	
KRAJ: MORAVSKOSLEZSKÝ	ORP: STATUTÁRNÍ MĚSTO OSTRAVA	KATASTR: MORAVSKÁ OSTRAVA

STAVBA:

MODERNIZACE TT NA UL. VÍTKOVICKÁ V ÚSEKU UL. 28.ŘÍJNA AŽ UL. ŽELEZÁRENSKÁ

ČÁST :

SITUAČNÍ VÝKRESY

FORMÁT	14 x A4
DATUM	PROSINEC 2022
STUPEŇ	DUSP+DPS
ČÍSLO ZAK.	2021716
MĚŘÍTKO	1:500

PŘÍLOHA:

SPECIÁLNÍ VÝKRESY - OCHRANNÁ PÁSMA

ČÍSLO PŘÍLOHY:	ČÍSLO PARÉ:
C.4.01	

Dokumentaci lze užívat pouze ve smyslu příslušné smlouvy o dílo výkres, či jeho část, může být kopírován nebo jiným způsobem rozšiřován pouze po předchozím souhlasu IM–Projekt, Inženýrské a mostní konstrukce, s.r.o.